ZARZĄDZENIE Nr 166/2018
Prezydenta Miasta Bolesławiec

z dnia 23 maja 2018 r.

w sprawie zmiany zarządzenia nr 50/03 Prezydenta Miasta Bolesławiec z dnia 4 marca 2003 r. w sprawie Regulaminu Organizacyjnego Urzędu Miasta Bolesławiec

Na podstawie art. 33 ust. 2 ustawy z dnia 8 marca 1990 r. o samorządzie gminnym (Dz. U. z 2017 poz. 1875 i 2232, Dz.U. z 2018r. poz.130)

zarządzam, co następuje:

§ 1. W zarządzeniu nr 50/03 Prezydenta Miasta Bolesławiec z dnia 4 marca 2003r. w sprawie Regulaminu Organizacyjnego Urzędu Miasta Bolesławiec wprowadza się następujące zmiany:

1) §7 ust.5 pkt 8 otrzymuje brzmienie *Inspektor Ochrony Danych.*

2) w§26 ust. 6 otrzymuje brzmienie:„6. *Do zadań* ***Inspektora Ochrony Danych*** *należy w szczególności:*

1) *informowanie administratora, podmiotu przetwarzającego oraz pracowników, którzy przetwarzają dane osobowe, o obowiązkach spoczywających na nich na mocy ogólnego rozporządzenia o ochronie danych oraz innych przepisów Unii lub państw członkowskich o ochronie danych i doradzanie im w tej sprawie;*

2) *monitorowanie przestrzegania ogólnego rozporządzenia o ochronie danych, innych przepisów Unii lub państw członkowskich o ochronie danych oraz polityk administratora lub podmiotu przetwarzającego w dziedzinie ochrony danych osobowych, w tym podział obowiązków, działania zwiększające świadomość, szkolenia personelu uczestniczącego w operacjach przetwarzania oraz powiązane z tym audyty;*

3) *udzielanie na żądanie zaleceń co do oceny skutków dla ochrony danych oraz monitorowanie jej wykonania zgodnie z art. 35 ogólnego rozporządzenia o ochronie danych;*

4) *współpraca z organem nadzorczym;*

5) *pełnienie funkcji punktu kontaktowego dla organu nadzorczego w kwestiach związanych z przetwarzaniem, w tym z uprzednimi konsultacjami, o których mowa w art. 36 ogólnego rozporządzenia o ochronie danych, oraz w stosownych przypadkach prowadzenie konsultacji we wszelkich innych sprawach."*

3) Załącznik nr 1 otrzymuje nową treść w brzmieniu załącznika do niniejszego zarządzenia.

§ 2. Wykonanie zarządzenia powierza się Sekretarzowi Miasta.

§ 3. Zarządzenie wchodzi w życie z dniem 25 maja 2018 r. i podlega opublikowaniu w Biuletynie Informacji Publicznej.

Prezydent Miasta

Piotr Roman

SCHEMAT ORGANIZACYJNY URZĘDU MIASTA BOLESŁAWIEC

Załącznik 1 do Zarządzenia
Nr 50/03 Prezydenta Miasta
Bolesławiec z dnia 4 marca 2003 r.

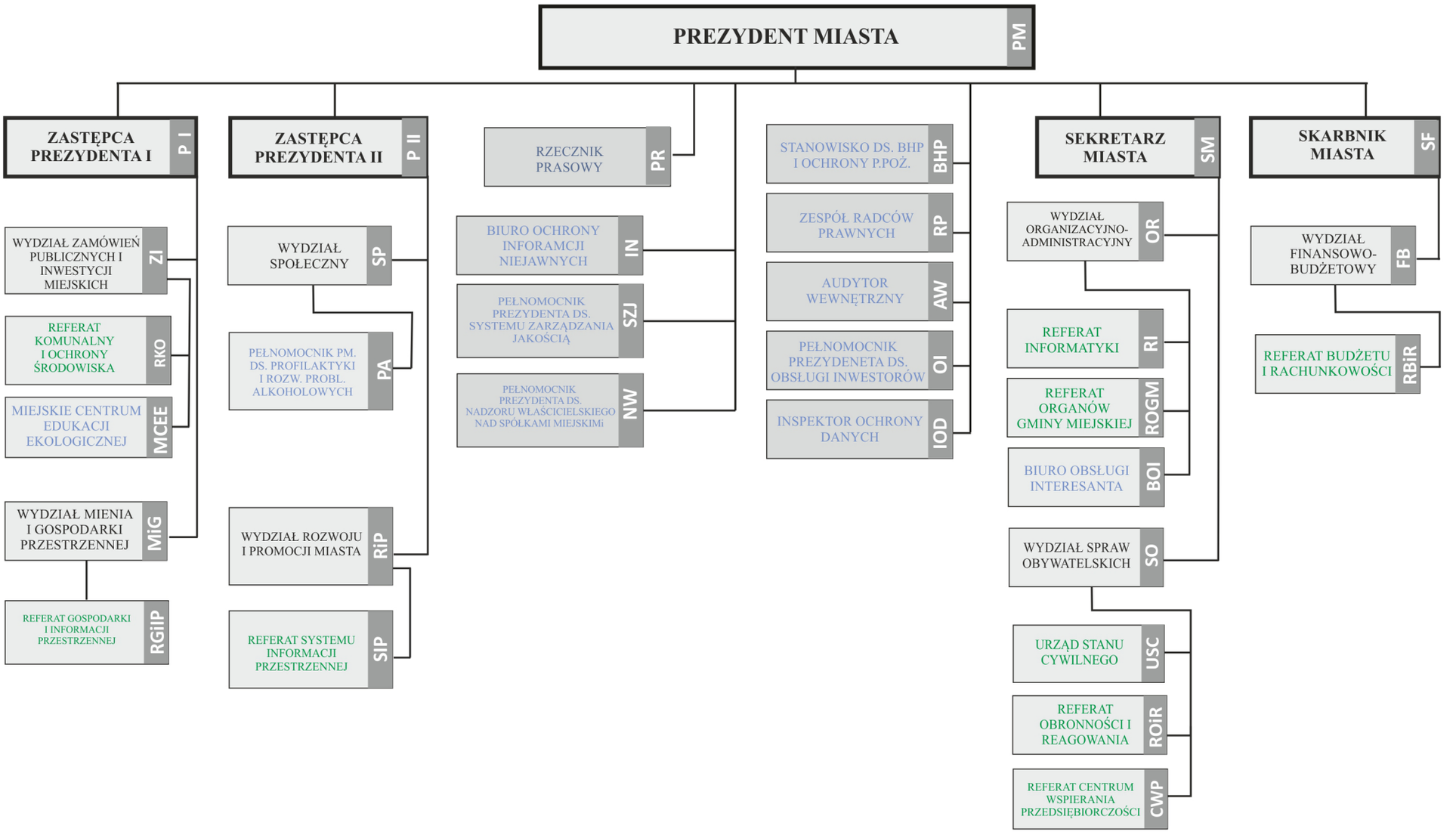

UZASADNIENIE

Wprowadzenie niniejszej zmiany zarządzenia związane jest z wejściem życie rozporządzenia Parlamentu Europejskiego i Rady (UE) 2016/679 z dnia 27 kwietnia 2016r. w sprawie ochrony osób fizycznych w związku z przetwarzaniem danych osobowych i w sprawie swobodnego przepływu takich danych oraz uchylenia dyrektywy 95/46/WE (ogólne rozporządzenie o ochronie danych) (Dz.U.UE.L z 2016r. Nr 119) i koniecznością dostosowania dokumentacji obowiązującej w Urzędzie Miasta Bolesławiec do obowiązujących przepisów.

Prezydent Miasta

Piotr Roman